Концепция дружелюбной библиотеки — в фокусе инклюзивных проектов и практик

Опыт Российской государственной библиотеки для молодёжи

Юлия Наумова, главный специалист по развитию социального и инклюзивного направления РГБМ

Библиотека для молодёжи, или РГБМ

Одна из 8 федеральных библиотек России.

РГБМ – это пространство с современным техническим оснащением, комфортным дизайном и многочисленными информационными ресурсами.

Находится в Москве, на станции метро Преображенская площадь.

На базе технологии RFID (радиочастотная идентификация) в РГБМ организован полный цикл читательского самообслуживания при получении и сдаче изданий.

Круглосуточно работает станция возврата книг, расположенная у входа в библиотеку.

ВЫХОД

по естественным
и техническим наукам
Natural Sciences and Technology Room

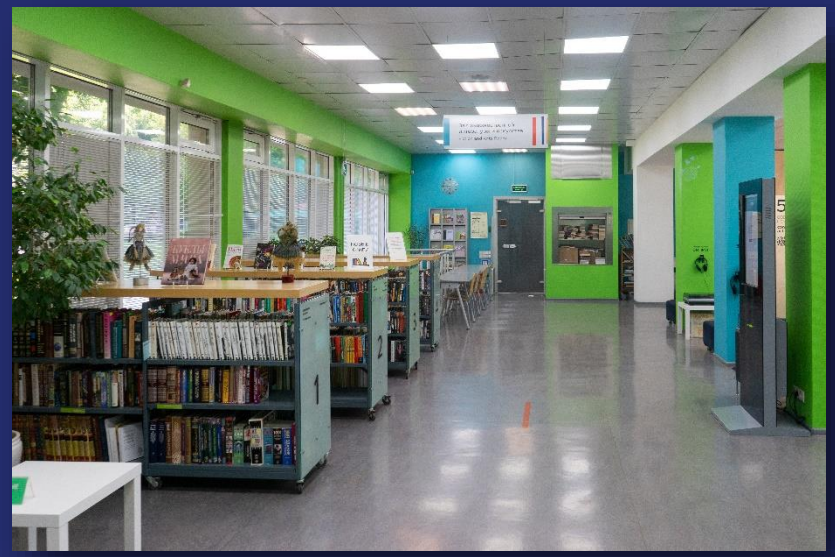

НОВИНКИ
ПОИСК

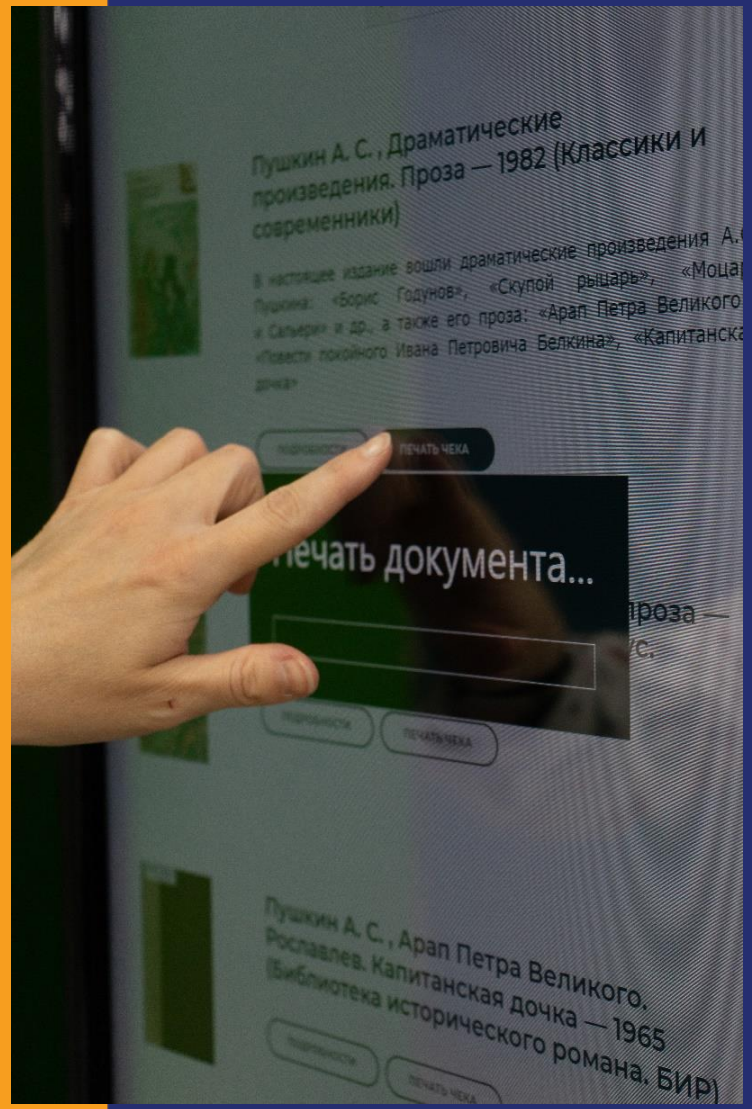
Пушкин А. С., Драматические произведения. Проза — 1982 (Классики и современники)
ПЕЧАТЬ ЧЕКА
Печать документа...
Пушкин А. С., Арап Петра Великого, Рославлев. Капитанская дочка — 1965 (Библиотека исторического романа. БИР)

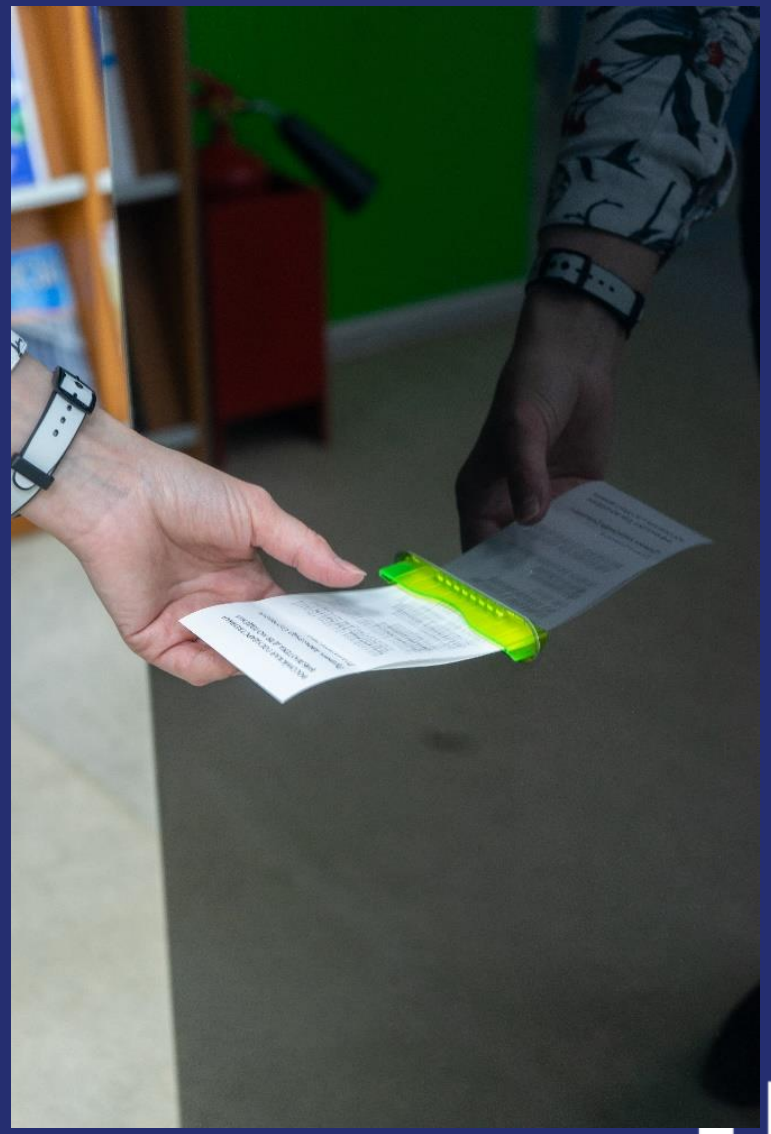

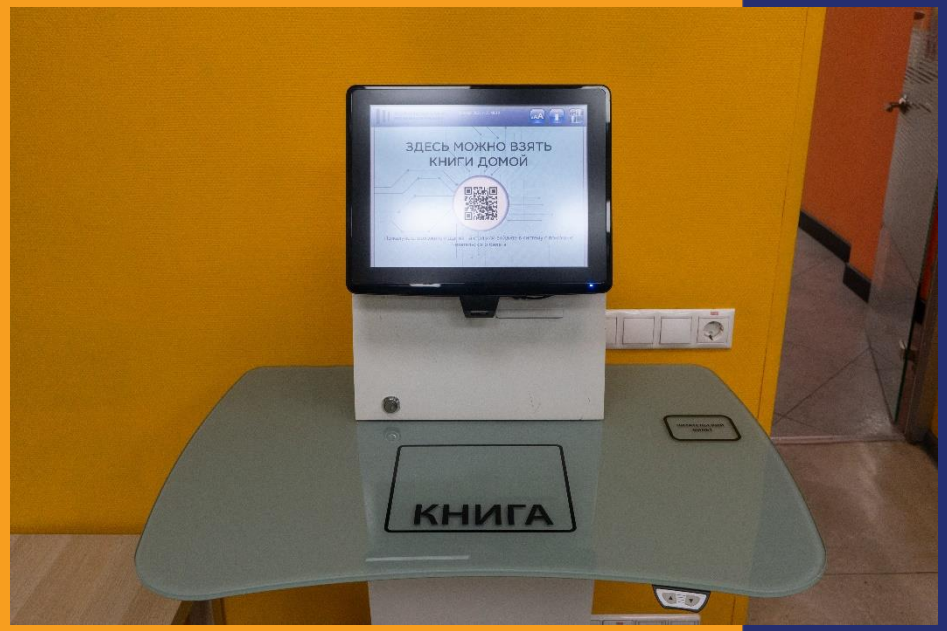

Станция самообслуживания

Зал литературы по общественным и гуманитарным наукам – здесь оборудовано множество мест для учебы и работы. Читателям обеспечен доступ к удаленным ресурсам библиотеки.

И, конечно, есть удобный красный диван, на котором хорошо как читать серьезную литературу, так и просто листать журналы.

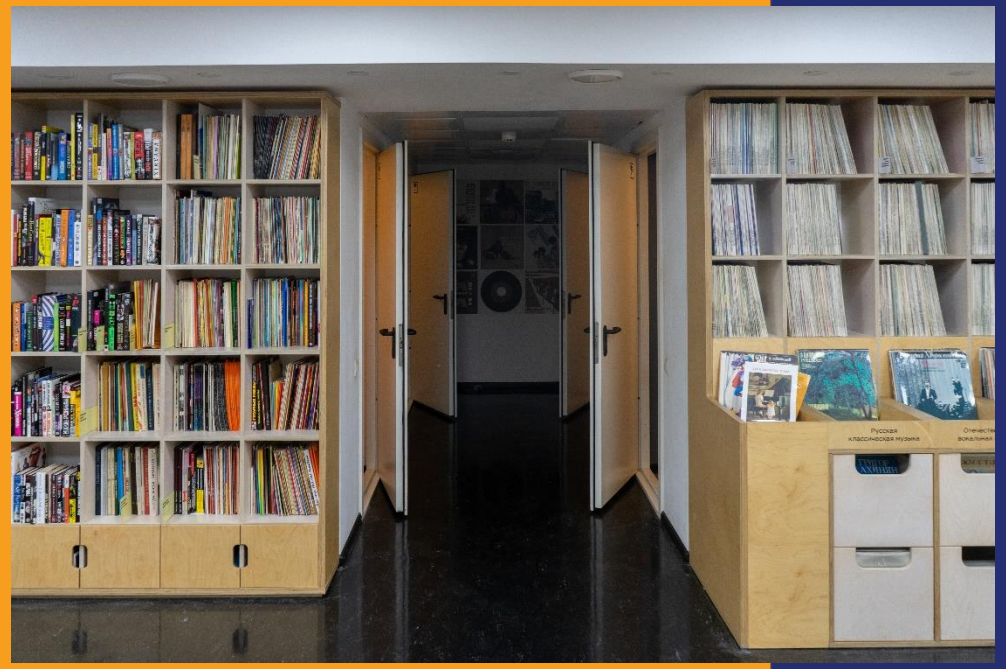

Музыкальный подвал

Зал сочетает в себе обширную коллекцию винила, фонд печатных изданий, собрание редких нотных изданий середины XIX — начала XX вв. и площадку для проведения тематических мероприятий — здесь регулярно проводятся лекции, мастер-классы, клубные встречи.

Фонд грампластинок – 70 000 единиц.

Есть специально оборудованные комнаты для прослушивания винила

Студия звукозаписи

Зал музыкальный подвал

- Есть специально оборудованные комнаты для прослушивания винила
- Студия звукозаписи: запись вокальных или инструментальных партий, стихотворений, аудиокниг, озвучивание компьютерных игр
- Коллекция ретротехники

Зал редкой книги

Здесь вам дадут полистать и подержать в руках старинные книги в оригинале – начиная с XVII века.

Здесь проходят занятия по изучению языков (французский, японский, китайский) с нуля и клубы по медленному чтению книг на языке оригинала.

Зал 101 точка чтения

Дополнительный читальный зал, где одновременно могут работать 13 человек.

Оснащен проекционным оборудованием, здесь проходят клубы, лектории и другие деловые и дружеские встречи.

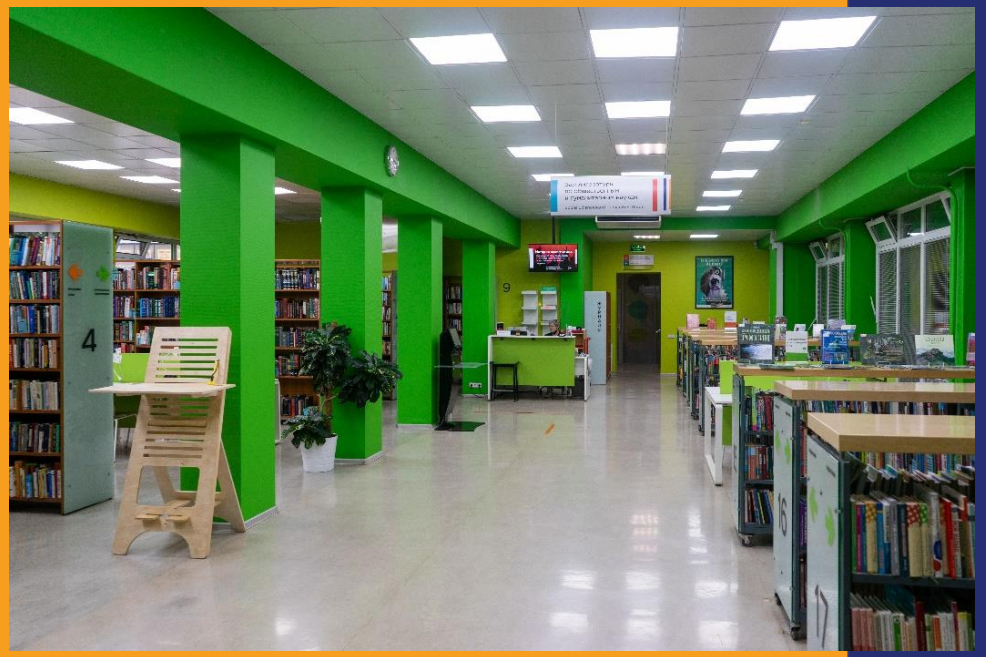

Зал литературы по общественным и гуманитарным наукам

Удобное и комфортное пространство для работы. Каждое рабочее место оборудовано индивидуальной лампой и розеткой.

В зале есть мягкие диваны и места для отдыха у окна.

Зал художественной литературы и искусства

Здесь можно свободно расположиться на одном из мягких пуфов с книгой или ноутбуком или сесть за одно из удобных рабочих мест. Также в этом зале расположено пианино, большой ЖК-телевизор (на котором можно смотреть фильмы, в разнообразии представленные здесь же) и оригинальные многоуровневые сидения с мягкими подушками.

«Рыбный зал»

Место отдыха и общения. Перекусить можно, воспользовавшись снек- и кофе-аппаратами. Отличное место для приятного времяпрепровождения с друзьями или интернет-серфинга. Здесь есть несколько столов, стойка с высокими стульями, книги, которые можно читать как в зале, так и забирать домой. Здесь хорошо.

Зал «Кофе и газеты»

Кабинет художника

Кабинет художника — это пространство для творчества, учёбы и ознакомления с наследием мастеров прошлого. Это в равной мере зал обслуживания и художественная мастерская.

В Библиотеке для молодёжи...

Каждый читатель найдёт занятие по душе и своим задачам

Более 70 мероприятий

в месяц. Все они бесплатные, анонс каждого из них можно найти в начале месяца в разделе сайта «Афиша».

Доступно и дружелюбно

Создана доступная среда и комфортная атмосфера во всех залах.

5-6 мероприятий в месяц

С участием людей с инвалидностью в качестве ведущих и касающиеся проблем инклюзии

Возможность проводить много времени

в комфортном и безопасном пространстве,

при полной свободе выбора и равных возможностях для всех посетителей

Библиотека как третье место→

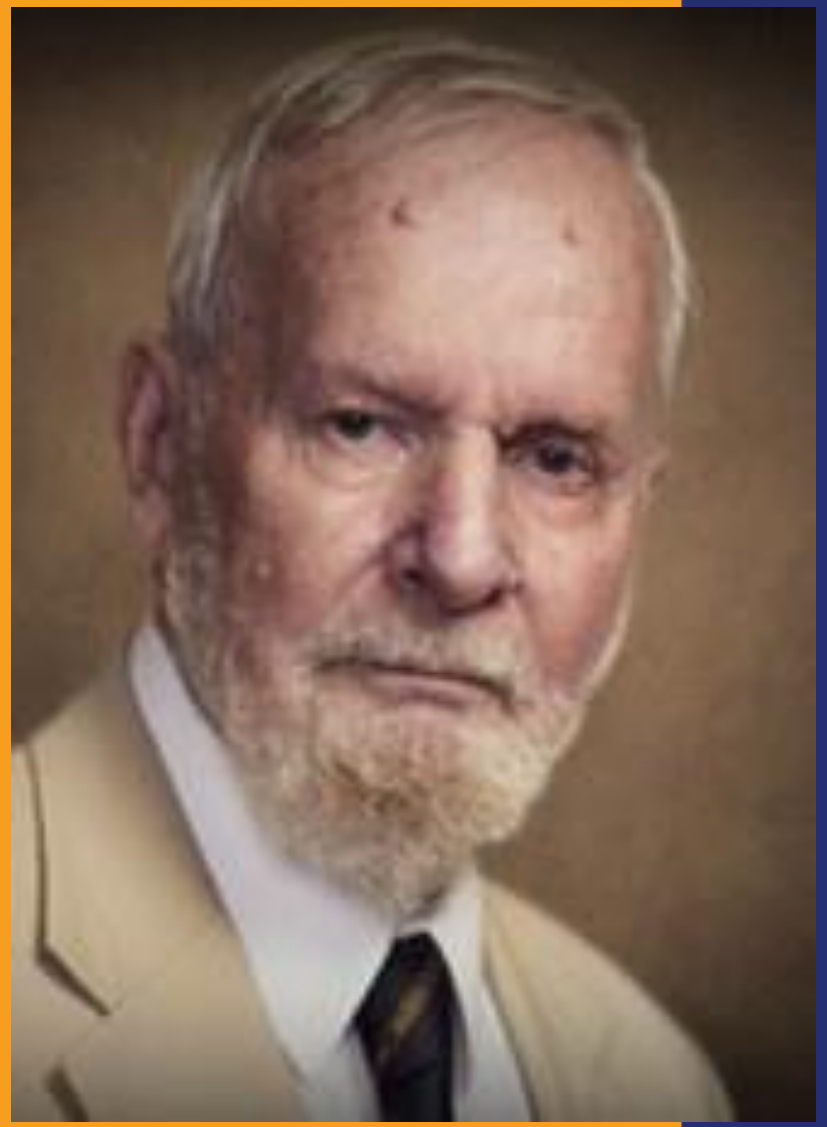

Библиотека как «третье место»

Теория третьего места принадлежит американскому социологу Рэю Ольденбургу. Он изложил её в своей книге «Третье Место».

Это часть городского пространства, которая не связана с домом («первое место») и работой («второе место»), но человек проводит в нём много времени, тем самым это способствует творческому развитию и взаимодействию людей.

Согласно Ольденбургу, третье место играет важную роль в развитии гражданского общества и демократии.

Лаборатория инклюзивных и социальных практик РГБМ

Главная задача Лаборатории — создать пространство и поводы для диалога и взаимодействия всех участников инклюзивного процесса — людей с инвалидностью, специалистов, сотрудников учреждений культуры, волонтёров — и наладить между ними плодотворный диалог для совместного поиска идей в решении социальных задач.

Инклюзивное направление

Возможность проявить себя в новой социальной роли

Библиотека как социальный лифт

Далее — несколько кейсов из практики РГБМ →

Проект «Развитие лидерских качеств среди подростков и молодёжи с инвалидностью»

Проект помогает людям с инвалидностью преодолеть внутренние барьеры, развить лидерские качества и повысить мотивацию к саморазвитию.

Литературный клуб «Жёлтая лампа»

Инклюзивные литературные встречи, посвящённые обсуждению

книги с использованием тактильных моделей.

Занятия по сказкотерапии

Комментированное чтение сказок на русском жестовом языке с применением диафильмов и других средств наглядности.

Клуб русского языка для глухих и слабослышащих людей

Изучение правил звучащего русского языка средствами русского жестового языка и средств наглядности в формате интерактивных лекций.

Стажировки для людей с инвалидностью

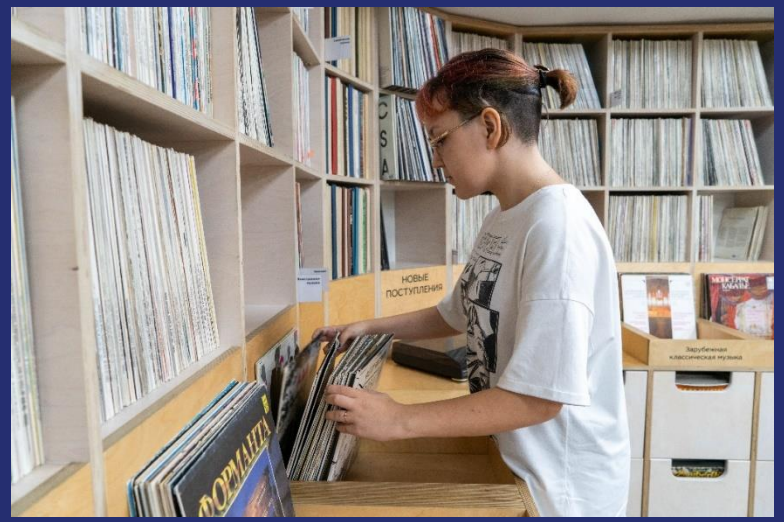

Вовлечение в экспертную и просветительскую деятельность

Библиотека как пространство для самопознания, исследования и знакомства с миром

Далее — несколько кейсов из практики РГБМ →

РОССИЙСКАЯ ГОСУДАРСТВЕННАЯ
БИБЛИОТЕКА ДЛЯ МОЛОДЁЖИ

О ФЕСТИВАЛЕ ПРОГРАММА СТАТЬИ ПО ТЕМЕ ПАРТНЁРЫ КОНТАКТЫ

Ежегодный фестиваль

Аутизм: разные о важном

Профессия и карьера аутичных людей

Москва | РГБМ | 08.04.2023

Я иду в библиотеку!
БИБЛИОТЕКА ДЛЯ МОЛОДЕЖИ

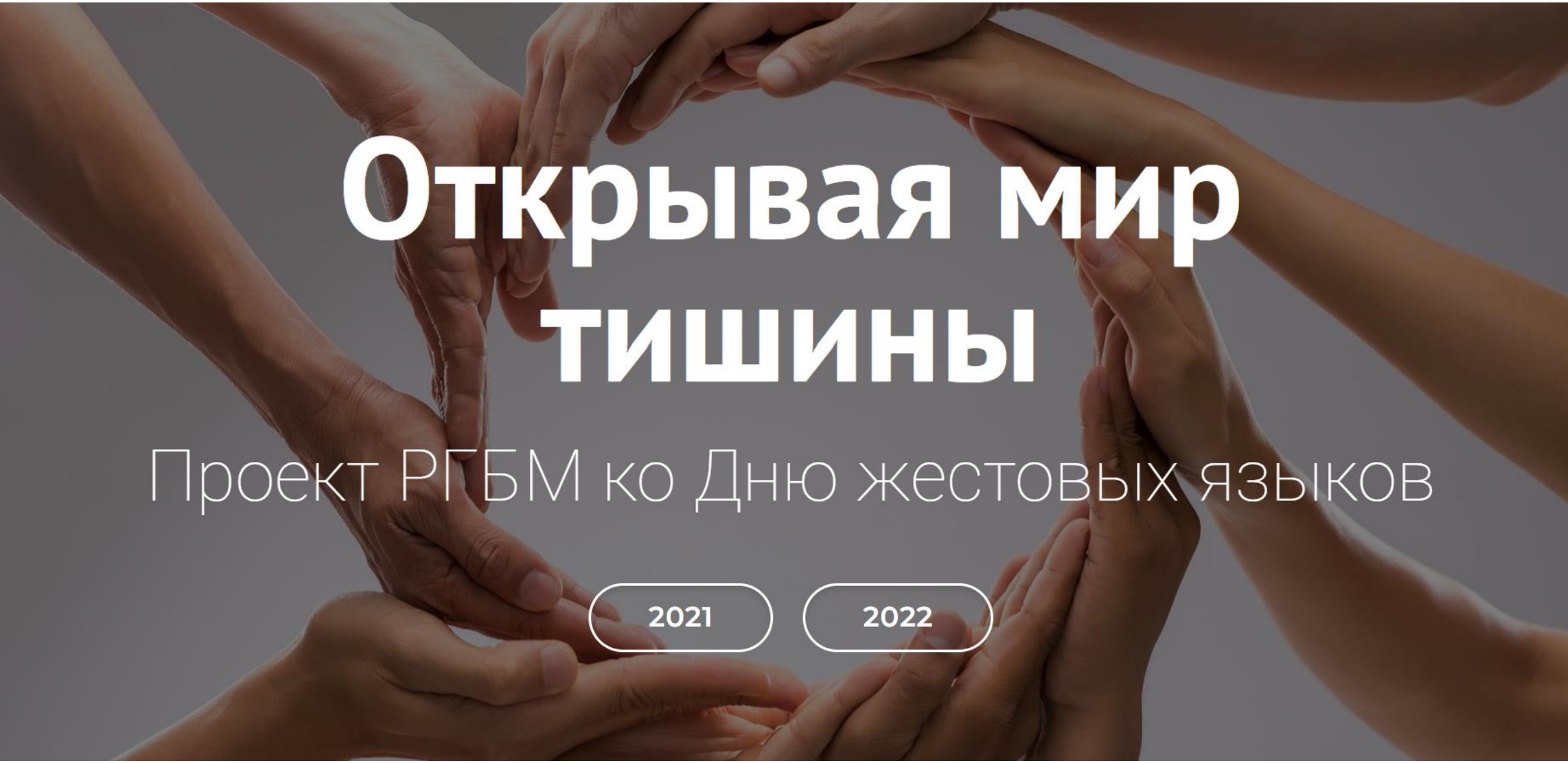

Открывая мир тишины

Проект РГБМ ко Дню жестовых языков

2021 2022

дружелюбная библиотека

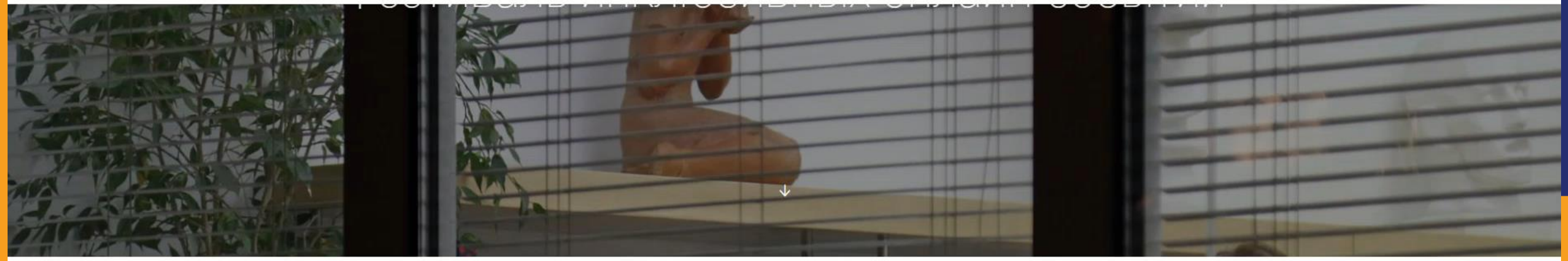

3 декабря ежегодно во всём мире отмечается Международный день инвалидов, провозглашённый Генеральной Ассамблеей ООН в 1992 году с целью повышения информированности общества и решения важных вопросов, касающихся разных аспектов жизни, образования и развития людей с инвалидностью.

В честь этого дня 3 и 4 декабря 2020 года Российская государственная библиотека для молодёжи проводит Фестиваль инклюзивных онлайн-событий «Дружелюбная библиотека». Он призван как можно больше рассказать обществу о жизни людей с инвалидностью, создать пространство для их активного участия и самореализации, познакомить с успешными молодыми людьми, которые добились своей цели, раскрыть таланты и принципы их жизни.

Мероприятия Фестиваля познакомят с современными понятиями, явлениями и аспектами жизни людей с инвалидностью —

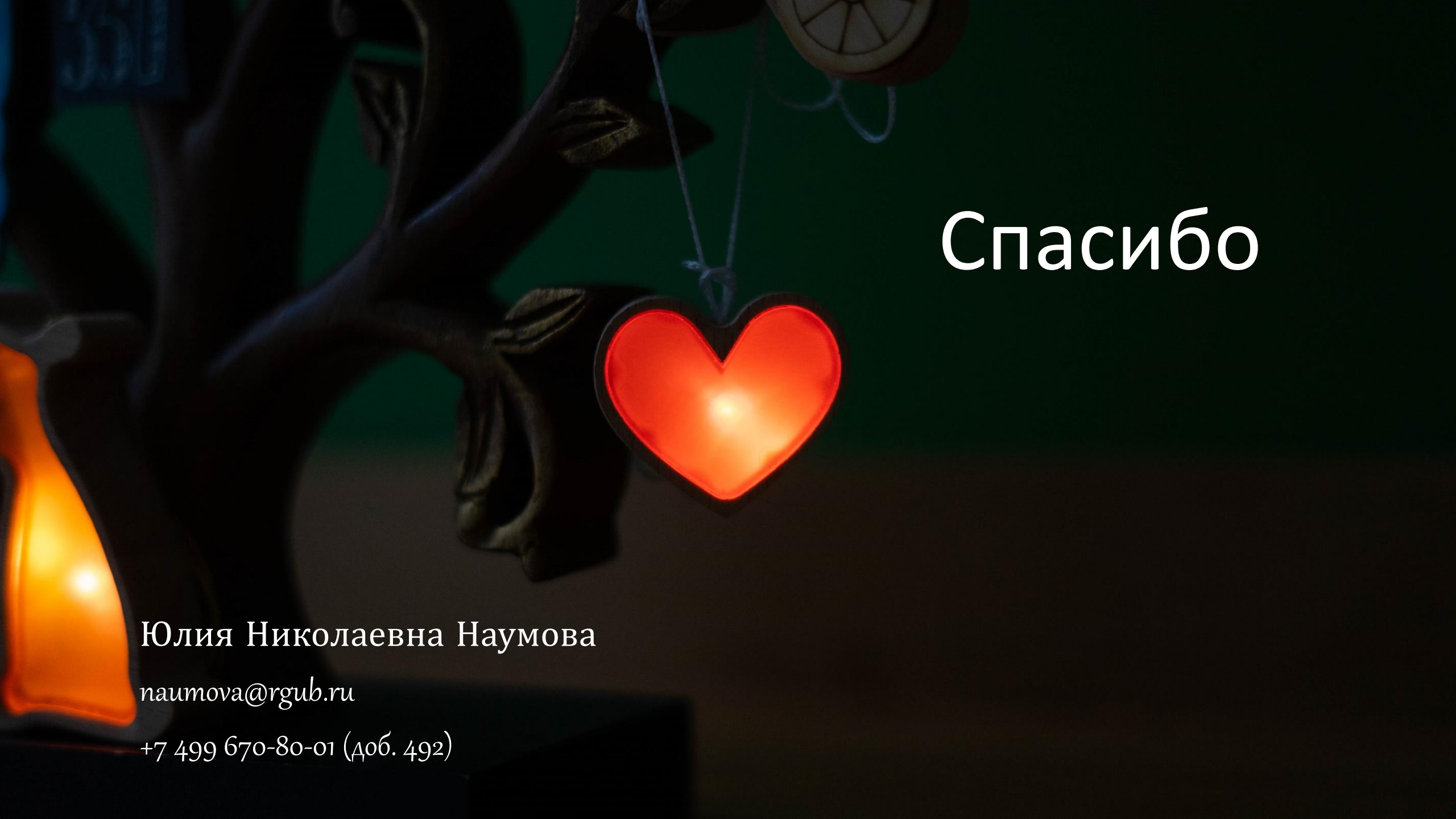

Спасибо

Юлия Николаевна Наумова

naumova@rgub.ru

+7 499 670-80-01 (доб. 492)